

CATALOGO FIERE

2025





PROPOSTE ED ESPERIENZE

Qui troverete le migliori proposte di esperienze personalizzabili sul Lago di Como e le sue montagne

ATTRAZIONI E ATTIVITA'

ATTIVITA' RICREATIVE

A PESCA SUL LAGO DI COMO - con Lake Como Fishing Boat Tours

FATTORIA DIDATTICA PRESSO LA POSSA

MINATORI PER UN GIORNO

VISITA AL CASEIFICIO ED ESPERIENZE DA CAROZZI- FORMAGGERIA CON CUCINA

ATTIVITA' SPORTIVE

ECONOLEGGIO COMO LAKE

GIRA IN GIRO BIKE

IN VELA CON ORZA MINORE

IN VELA CON CENTRO VELA DERVIO

JUNGLE RAIDER

info@montagnelagodicomo.it



TREKKING ED ESCURSIONI

CIASPOLATE

ESCURSIONI GUIDATE SUL LAGO DI COMO

LE VIE DEL VIANDANTE

SHANGRI LA' - Cristina Rovelli

MUSEI E PUNTI DI INTERESSE

ALLA SCOPERTA DELL'ORRIDO DI BELLANO

MUSEO DEL CICLISMO MADONNA DEL GHISALLO

MUSEO DELLA SETA

MUSEO DELLE GRIGNE

MUSEO ETNOGRAFICO DI PREMANA



SERVIZI - MLC CONSIGLIA:

ALBERGHI, APPARTAMENTI E B&B

AGRITURISMO B&B AL MOLIN

GOTTSCHALK HOME

HOTEL IL PORTICHETTO

LA CASA DEL SARTO

MY AMAZING TIMES

RESIDENCE ANTICO TORCHIO

RESIDENCE PRIMAVERA

RESIDENZA DEL CONTE

VILLA DERVIO

VILLA LAGO

VILLA IRIS

I LAGHEE



OSPITALITA' & CUCINA

AZIENDA AGRICOLA AGRITURISTICA LA POSSA

HOTEL BELLAVISTA

RIFUGIO SHAMBALA'

RISTORANTI

BAR TRATTORIA MONTE LEGNONE

RISTORO GENIO

TRASPORTO

DONICAR srl

PIERINO LIMO SERVICE

A pesca sul lago di Como

LAKE COMO FISHING BOAT TOURS

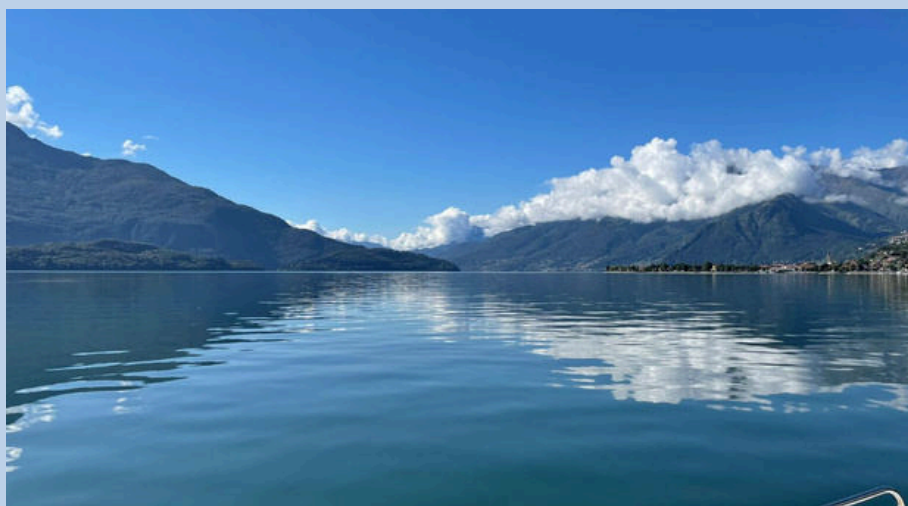

Pescare sul Lago di Como in barca, un'occasione particolare e affascinante per ammirare le bellezze che la natura offre, da un punto di vista unico: gettando l'esca nell'acqua limpida e la pazienza ricompensata dal brivido della cattura.

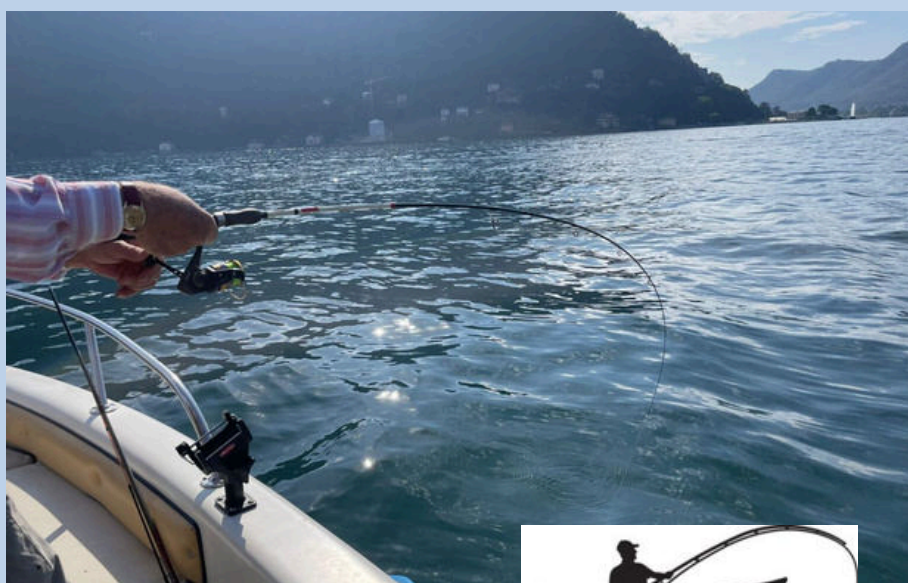

Ad accompagnare è Franco, un pescatore di Como, che parla italiano, dialetto locale e inglese base; disponibilità dell'esperienza dall'alba al tramonto. La durata dell'uscita è di 4 ore.

Le attrezzature sono comprese nella quota del pacchetto. Sono esclusi il cibo e le bevande.

La barca è equipaggiata con tutte le dotazioni di legge.



info@montagnelagodicomo.it





L'**Azienda Agrituristica La Possa** è a 1000 m. di altitudine, fra le montagne della Valsassina. E' una **azienda biologica accreditata come fattoria didattica** della Regione Lombardia. Propone settimane verdi e bianche, giornate per le scuole e campi estivi.

LABORATORI

Soggiorni per gruppi e fattoria didattica

La Possa svolge **attività didattica** per scuole materne, elementari e medie, diversamente abili e altri gruppi. Con i nostri laboratori portiamo i ragazzi a riscoprire la vita rurale, la flora e la fauna e la biodiversità della valle.



Dispone di locali chiusi e riscaldati sia per le attività didattiche che per il pranzo al sacco o in azienda.

Antiche Miniere di Cortabbio - Primaluna



MINATORI PER UN GIORNO

Visite ai sotterranei minerari del sito di Primaluna. Visite **guidate per tutte le età**, dai tre anni compiuti in su - alla moderna miniera di Primaluna accessibilità anche per **DISABILI MOTORI** tramite carrello elettrico; percorso naturalistico e sotterraneo minerario per **NON VEDENTI**.
Ampie gallerie ed enormi vuoti molto suggestivi

Disponibilità di diversi percorsi e di visita virtuale.

E' possibile organizzare attività didattiche, ricreative e laboratori.

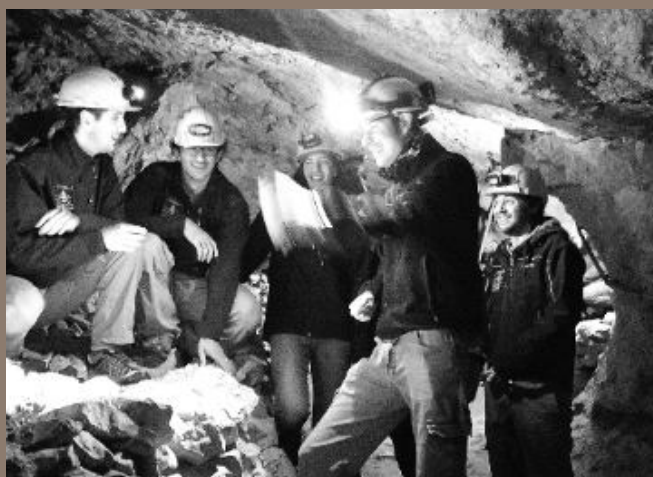

info@montagnelagodicomo.it



Situata tra le Grigne che si riflettono sul Lago di Como, Da Carozzi è il luogo ideale per immergersi nella ricca cultura casearia, **gustare** i prodotti autentici della Valsassina e lasciarsi sorprendere dalla creatività degli chef.

FORMAGGERIA CON CUCINA

FORMAGGERIA CON CUCINA **DA**
CAROZZI

Le esperienze gastronomiche, nelle versioni Classic e Gourmet, sono pensate per i **veri amanti dei formaggi** e della buona cucina, per tutti coloro che desiderano lasciarsi trasportare in un mondo di sapori autentici e scoprire l'eccellenza delle **tradizioni** casearie tramandate da generazioni.

VISITA AL CASEIFICIO

Sarai accompagnato in un percorso in cui potrai osservare ogni fase del processo di **produzione** e **stagionatura** dei formaggi, scoprendo i segreti custoditi dalle abili mani dei maestri casari.

*Le visite si effettuano sia in italiano che in **inglese**.*



BLIND TEST EXPERIENCE

Un vero gioco di strategia che si svolge bendati. Una sfida che mette alla prova il **gusto e l'olfatto**, all'insegna della tradizione e alla scoperta di sapori e profumi della Valsassina in un gioco di squadra.

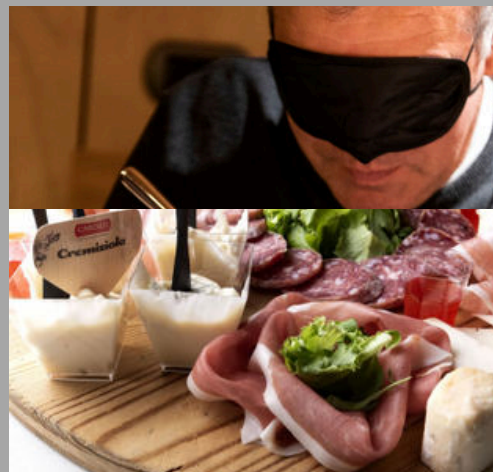

COOKING CLASS EXPERIENCE

I partecipanti saranno coinvolti nella preparazione dei **Pizzoccheri** e del **Tiramisù** e potranno gustare i piatti preparati insieme.

Ideale anche per un **team building** poiché mette in gioco molte abilità utili per lavorare in gruppo. Il gruppo viene diviso in due squadre che si sfidano... con le mani in pasta.



ESPERIENZE PERSONALIZZATE

Possibilità di partecipare a diverse attività all'aria aperta in collaborazione con i nostri partner, come **trekking**, mountain bike, **arrampicata**, orienteering e laboratori tematici.

Inoltre, mettiamo a disposizione un servizio di noleggio di **e-bike** per coloro che desiderano esplorare la zona in modo sostenibile.



Alla scoperta del lago con ECONOLEGGIO COMO LAKE



Il **noleggior di barche elettriche** è un'opzione ecologica per esplorare la natura in totale silenzio e senza impatto ambientale. Barche innovative ti porteranno a scoprire il Parco Naturale del Pian di Spagna, nel rispetto dell'ambiente, risalendo il fiume Mera tra canneti e ninfee, osservando la fauna del luogo.

Diversi percorsi ciclabili permettono di esplorare il territorio dell'alto lago, in modo slow e all'aria aperta.

Il **bike rental** dispone di diverse bici di qualità, tra cui e-bike, trekking bike, mountain bike, biciclette per bambini, risciò e seggiolini, oltre a servizi aggiuntivi di ciclofficina.



Pedalando accompagnati da GIRA IN GIRO BIKE



Per una scoperta dei luoghi più belli tra lago e montagna, le guide di **Gira In Giro Bike**, grazie alla loro grande conoscenza del territorio e dei percorsi più belli e sfidanti delle nostre montagne, accompagnano ogni giorno i visitatori.

Gli itinerari proposti da Gira In Giro Bike sono **percorsi inediti e adatti a tutti i livelli di preparazione**, alla scoperta di antichi borghi e ville storiche, verso panorami incredibili da ammirare dalle montagne lecchesi, lungo fiumi e laghi che hanno ispirato poeti, artisti e scrittori: ogni pedalata è una scoperta, un'emozione da vivere, un nuovo ricordo da creare.



Diversi i servizi offerti, da **tour guidati cicloturistici** a bassa intensità adatti anche ai più **piccoli**, a tour guidati di media montagna lungo strade sterrate o mulattiere, a tour più impegnativi e **corsi individuali e/o di gruppo** per migliorare le nozioni base di mountain bike.

Possibilità di **noleggio di Mtb ed e-bike**.

Possibilità di creare tour personalizzati su richiesta per specifiche mete.

Navigare sul Lago di Como



ORZA  MINORE
LA VELA COME LA IMMAGINO

IN VELA CON ORZA MINORE

Navigare il Lago di Como in barca a vela

La Scuola Orza Minore, con base a Dervio sul Lago di Como, propone **corsi di vela ad ogni livello** per adulti e ragazzi, regate, **crociere sul lago, noleggio** imbarcazioni, noleggi con istruttori, **servizi per le aziende**. E' leader tra le scuole di vela sui laghi lombardi, organizza **viaggi d'istruzione** per le scuole e **campus estivi**.

Orza Minore garantisce servizi speciali dedicati alle aziende che vogliono provare le esperienze della vela come **"Team Building"** con esclusività durante il periodo concordato, vitto con catering personalizzato, possibilità di alloggio con bagni al piano, materiale didattico (Proiettore, PC, lavagne, riprese video).

info@montagnelagodicomo.it

 MONTAGNE
LAGODI COMO

Navigare sul Lago di Como

IN VELA CON CENTRO VELA DERVIO



Centro Vela Dervio è l'occasione per cimentarsi nell'esperienza della vela sul lago di Como.

Il centro organizza **Scuole di Vela** per bambini, ragazzi e adulti. Tra le proposte, vi sono **corsi di vela estivi settimanali** per ragazzi, corsi di vela primaverili ed estivi per adulti nei **week end** su catamarani e cabinati.

Propone inoltre **ScuolaVela**, per l'avvicinamento degli studenti degli istituti scolastici di primo e secondo grado, con giornate dedicate alla prova pratica della vela.

A ciò si aggiunge il **VELADAY**, giornata nazionale della vela in cui è possibile provare gratuitamente le imbarcazioni, accompagnati da istruttori.

AVVENTURE SUGLI ALBERI

al Jungle Raider Park del Pian delle Betulle

Jungle Raider Park è un **parco avventura** con un percorso che si sviluppa tra tronchi, passerelle di legno, ponti nepalesi e liane che collegano un albero all'altro. E' un attività che richiede concentrazione, stimola il coraggio e rafforza lo spirito di gruppo, nonché un'occasione per trascorrere una giornata all'aria aperta, abbinando divertimento ed esercizio fisico . Il parco è costituito da otto percorsi con un livello d' impegno differente.



E' presente il **Percorso Baby**, adatto ai bambini a partire dai 3 anni.

Ciaspolate con guida alpina



CIASPOLATE

Nei mesi di gennaio, febbraio e marzo proponiamo un programma di escursioni diurne e notturne con le ciaspole, accompagnate dalle nostre numerose guide, per provare questo sport in tutta sicurezza e scoprire i luoghi più suggestivi delle Montagne del Lago di Como.

ESCURSIONI GUIDATE

Per un'esperienza indimenticabile: un team di professionisti con una lunga esperienza nel turismo e una specializzazione certificata in attività di montagna all'aperto!



Sono a disposizione per **tour personalizzati** nel fantastico scenario delle montagne e delle colline del Lago di Como, godendo di una vista mozzafiato.



Guide disponibili in: italiano, inglese, francese

LE VIE DEL VIANDANTE



Un **cammino storico internazionale** di circa 220 km, ricco di cultura, paesaggi mozzafiato, proposte sportive e benessere. Un reticolo di sentieri che collega il San Bernardino a Milano. Scoprirai un percorso legato ai commerci fra il Nord e il Sud Europa e viceversa

SERVIZI OFFERTI: OSPITALITA', PACKED LUNCH, TRASPORTO BAGAGLI, BENESSERE

Alla scoperta della natura con Cristina Rovelli TREKKING E GUIDA



Alla scoperta della natura, con Cristina Rovelli, laureata in Scienze Naturali. Prima donna Guardiacaccia in Italia. Grazie a questa singolare esperienza, riesce a trasmettere al pubblico le sue più profonde emozioni nate sui sentieri della natura, con itinerari guidati che permettono di scoprire quei segreti del regno naturale che non si trovano sui libri, né si possono immaginare. Solo la sua lunga esperienza di lavoro sul campo le ha permesso di leggere l'ambiente naturale, come fosse il miglior libro che sia mai stato creato ed ogni giorno diventa una vera lezione di vita: un paesaggio indimenticabile, un capriolo nella sua infinita dolcezza, un albero nella sua maestosità, ma anche un semplice filo d'erba..... tutto l'arricchisce di emozioni e sensazioni che ama condividere con gli altri attraverso le passeggiate che organizza. Vivere la natura, l'arte e la storia con Cristina Rovelli è un'esperienza che rimane nel cuore

Possibilità di itinerari naturalistici, storici, culturali, enogastronomici, per adulti e scuole.
Possibilità di laboratori didattici e attività di Team building.



info@montagnelagodicomo.it



Alla scoperta della potenza dell'acqua

L' **Orrido di Bellano** è una cascata naturale, formata in tempi antichissimi dal **torrente Pioverna**. Nel corso dei millenni l'acqua ha scavato una profonda gola e ha modellato le imponenti rocce della montagna, creando un ambiente tetto e suggestivo. Il cupo rombo delle acque tumultuose e la bellezza selvaggia della natura hanno da sempre ispirato misteriosi racconti e leggende e ancora oggi questi luoghi sono avvolti da un alone di mistero.

L'ORRIDO DI BELLANO



La **Cà del Diavol** evoca nell'immaginario collettivo paure e riti satanici, rendendo ancora più palpabile il fascino misterioso dell'Orrido.



Grazie a un sistema di passerelle, i visitatori possono passare attraverso le ripide rocce e apprezzare il fascino di questi luoghi. Il percorso è semplice e adatto a tutti. Possibilità di visita guidata, per gruppi, scolaresche, e singoli.

Museo del ciclismo Madonna del Ghisallo

Il **Museo del ciclismo** rappresenta l'occasione perfetta per scoprire luoghi meravigliosi, si trova immerso nel verde, fondato e inaugurato nel 2006 dal grande campione del ciclismo Fiorenzo Magni. Museo dedicato allo **sport su due ruote**: questo luogo promuove l'incontro tra appassionati, punta a valorizzare le vicende storiche del ciclismo e riflettere sul mantenimento dei valori di questo sport.

MUSEO DEL CICLISMO



Il museo conserva oltre 2000 cimeli, fra cui biciclette, maglie, e vari oggetti di gara, cui si aggiungono importanti documenti storici e libri per altri 1600 cimeli.

L'**esposizione delle biciclette** è studiata in modo da garantire al visitatore anche un approfondimento non solo dal punto di vista agonistico, ma che evidenzi anche l'evoluzione tecnologica della bicicletta.

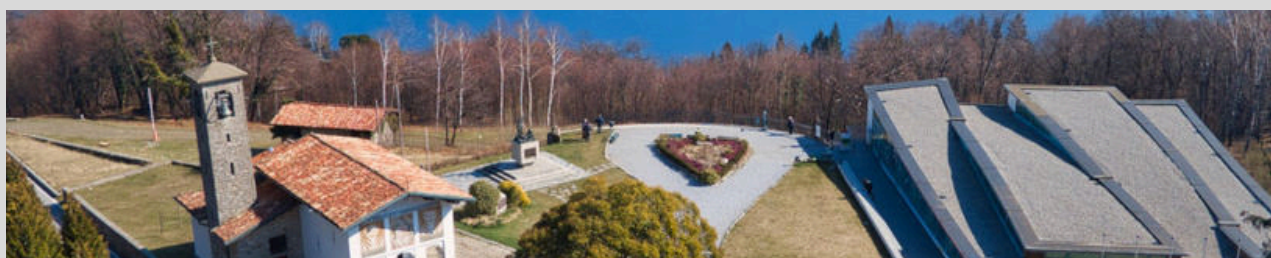

Alla scoperta del mondo della seta

Il Civico Museo Setificio Monti propone multidisciplinare alla scoperta dell'**antica lavorazione della seta**. Si presenta il ciclo di vita del baco da seta, la storia e le modalità di allevamento del baco e le condizioni dei lavoratori nelle fabbriche. Si possono osservare gli **antichi macchinari** per la produzione della seta e ammirare il grande torcitoio circolare del 1818, ancora funzionante.

MUSEO DELLA SETA



Un lungo... lungofilo: laboratorio sulla ricostruzione della vita del baco da seta. Con un lavoro individuale, affiancato dagli operatori didattici, ogni bambino produce un piccolo book da portare a casa. Età 3-6 anni



Alla scoperta della torcitura: i ragazzi divisi in piccoli gruppi lavorano su veri torcitoi in miniatura, sperimentando il duro lavoro dei setaioli e le innovazioni tecniche fondamentali. Età 6-11 anni



Il museo delle Grigne di Esino Lario

Ai piedi della Grigna, in un contesto naturale unico, il museo di EsinoLario racconta il territorio montano dagli albori al secolo scorso.

MUSEO DELLE GRIGNE



Sezioni principali: le **grotte della Grigna, i fossili, i Celti e i Romani, la storia del ferro, gli arazzi, la vita quotidiana cento anni fa**. Offre 4 diversi percorsi di visita guidata su tablet con spiegazioni e domande; un touch screen sulle grotte con temi interattivi; un video della grotta di Cainallo a 360° e realtà aumentata. Vari giochi e attività didattiche assicurano una visita coinvolgente per le famiglie.

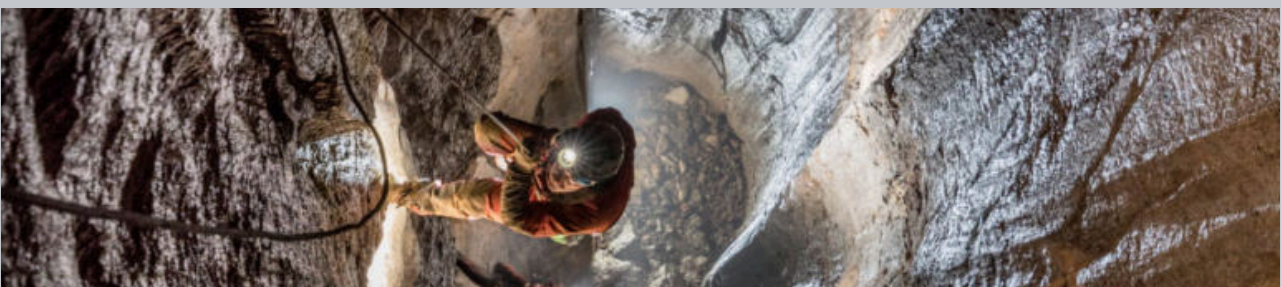

Nel parco del Museo vi è un'area attrezzata con tavoli e giochi all'aperto. E' possibile abbinare pranzo caldo al ristorante e una gita naturalistica guidata nel territorio circostante.

Alla scoperta del museo etnografico di Premana

Il Museo Etnografico di Premana raccoglie una ricca collezione di oggetti, utensili, vestiti e attrezzi di **uso comune**. Sono antiche testimonianze della cultura agropastorale e della vita materiale ed economica di Premana e dell' Alta Valsassina.

MUSEO ETNOGRAFICO

Molto interessante la Sala del Costume, dove sono esposti i **costumi tradizionali**, ancora oggi utilizzati, e si può ammirare la ricostruzione di un'antica cucina tipica. La Sala dell' Agricoltura presenta in modo originale i vari attrezzi e la vita rurale. La più particolare è la **Sala del Ferro**, dove il visitatore può ripercorrere le tappe storiche della lavorazione del ferro nel territorio di Premana, ancora oggi conosciuta come il paese delle forbici e dei coltelli.

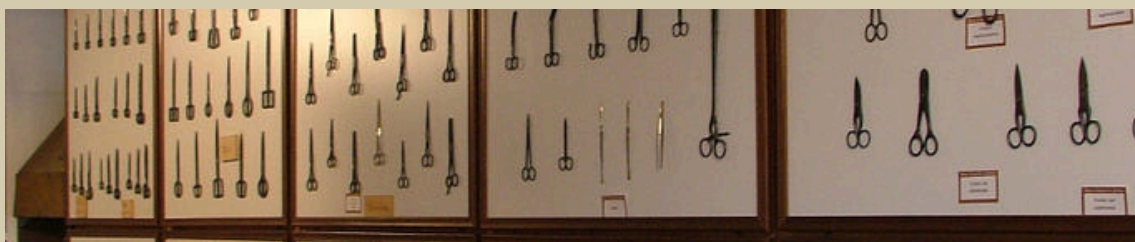

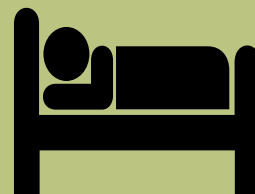

CONSIGLIA - A CONTATTO CON LA STORIA LOCALE

AGRITURISMO B&B AL MOLIN

(COLICO)

RICAVATO DA UN OPIFICIO DEL PRIMO NOVECENTO, E' LA RESIDENZA IDEALE PER CHI CERCA RELAX E TRANQUILLITA', A POCHI MINUTI DAL LAGO.

DISPONE DI AMPIE STANZE, OLTRE A GIARDINO, SOLARIUM E PARCHEGGIO.

OFFRE PERNOTTAMENTO CON PRIMA COLAZIONE CON PRODOTTI LOCALI, VISITE AL VECCHIO MULINO, STALLE E VECCHI ALPEGGI.

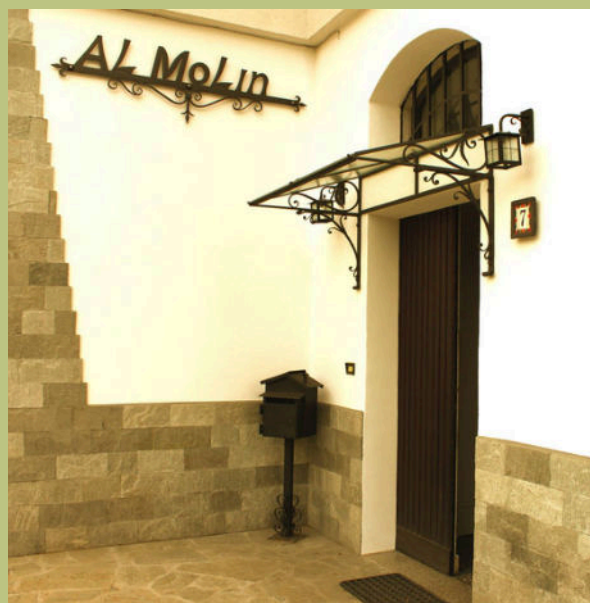



CONSIGLIA - OSPITALITA' SUL LAGO DI COMO



GOTTSCHALK HOME

NON C'È NIENTE COME UN APPARTAMENTO PER SENTIRSI A CASA QUANDO SI È LONTANI DALLA PROPRIA.

GOTTSCHALK HOME È IL TUO MIGLIORE COMPAGNO DI VIAGGIO SUL LAGO DI COMO.

AFFITTIAMO APPARTAMENTI PER FAMIGLIE O GLOBETROTTERS, BUSINESS MEN & WOMEN, A PARTIRE DA UNA NOTTE FINO A PERIODI SUPERIORI, GARANTENDO I SERVIZI DI OSPITALITÀ ESSENZIALI.



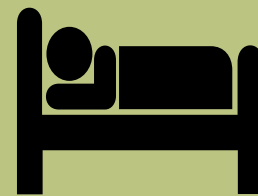

CONSIGLIA - VARENNA



HOTEL IL PORTICHETTO (PERLEDO)

UN FANTASTICO ALBERGO
DIFFUSO CHE GODE DI UNA
POSIZIONE STRATEGICA SIA
PER CHI VUOLE VIVERE IL
FASCINO GLAMOUR DEL
PICCOLO BORGO DI
VARENNA, SIA PER GLI
AMANTI DELLA NATURA E DEL
TREKKING.

L'HOTEL SI TROVA LUNGO **IL SENTIERO DEL VIANDANTE**,
A POCHI PASSI ANCHE IL **CASTELLO DI VEZIO**.





CONSIGLIA - SULLE TRACCE DI ALESSANDRO MANZONI

LA CASA DEL SARTO - Rooms and Apartments (Lecco)

ALLE PORTE DELLA CITTÀ DI LECCO E A
POCHI PASSI DAL LAGO DI COMO, LA
CASA DEL SARTO VI ACCOGLIE
ALL'INTERNO DI UNA DELIZIOSA CORTE.

DISPONE DI CAMERE E
APPARTAMENTI ATTREZZATI, SENZA
RINUNCIARE AI COMFORT E AI
SERVIZI OFFERTI DALLA STRUTTURA,
COME LE COLAZIONI FATTE IN CASA
O IL NOLEGGIO BICICLETTE
ELETTRICHE.



LA STRUTTURA È UN LUOGO MANZONIANO, NEL QUALE SI
SONO SVOLTI EVENTI CHIAVE, DESCRITTI NE I PROMESSI
SPOSI.



CONSIGLIA - TRA LAGO E MONTAGNA



MY AMAZING TIMES (BARZIO)
UN'AMPIA SCELTA DI
SOGGIORNO GRAZIE AI
MOLTEPLICI ALLOGGI
DISLOCATI IN VARI PAESI DEL
LAGO DI COMO E DELLA
VALSASSINA.



CONSIGLIA - OSPITALITA' E TURISMO ATTIVO

ANTICO TORCHIO (DERVIO - LECCO)

PER UN SOGGIORNO IN APPARTAMENTO VICINO AI MIGLIORI
SERVIZI SUL LAGO DI COMO : TREKKING, SPORT D'ACQUA,
PASSEGGIATE SUL SENTIERO DEL VIANDANTE, BICICLETTE...





CONSIGLIA - OSPITALITA' E TURISMO ATTIVO



RESIDENCE PRIMAVERA

(BELLANO - LECCO)

SITUATO NELLA FRAZIONE DI BIOSIO, IL RESIDENCE CON I SUOI APPARTAMENTI A VISTA LAGO E' SITUATO LUNGO IL RINOMATO 'SENTIERO DEL VIANDANTE'. IN POSIZIONE STRATEGICA PER PERCORRERE LE TAPPE O PER VISITARE I LUOGHI STORICI E DI CULTURA DEL CIRCONDARIO.



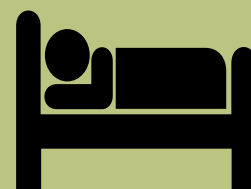

CONSIGLIA - NEL BORGO DI MANDELLO

RESIDENZA DEL CONTE (MANDELLO)

APPARTAMENTI A MISURA DI
FAMIGLIA, CON PICCOLO
GIARDINO INTERNO, PER UN
SOGGIORNO PERFETTO PER
GODERSI LE MERAVIGLIE CHE
LAGO E MONTAGNE OFFRONO.





CONSIGLIA - NEL BORGO DI DERVIO

VILLA DERVIO (DERVIO - LECCO)

LA POSIZIONE DELLA VILLA IN CENTRO PAESE, CON VISTA SUL LAGO, E' STRATEGICA PER LA VICINANZA AI SERVIZI E COMFORT DELLA ZONA. GLI APPARTAMENTI GODONO DI GIARDINO, ZONA RELAX E BARBECUE, E SI AGGIUNGONO ALLA GRANDE VARIETA' DI ATTIVITA' DA SVOLEGGERE ALL'ARIA APERTA.

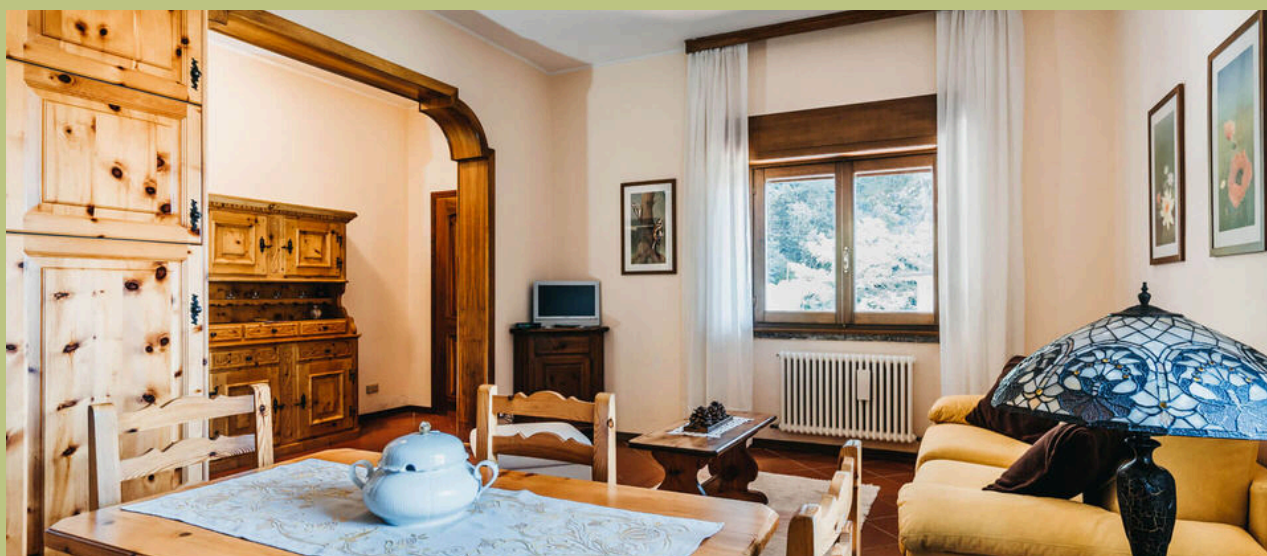



CONSIGLIA - NEL BORGO DI COLICO

VILLA LAGO

UNA VILLA CON DUE APPARTAMENTI INDIPENDENTI, IN POSIZIONE PRIVILEGIATA FRONTE LAGO CON GIARDINO PRIVATO. PERFETTO PER UN SOGGIORNO IN FAMIGLIA ALL'INSEGNA DEL COMFORT, DELLA NATURA E DELLA SCOPERTA DEL LAGO DI COMO.



VILLA IRIS

VILLA INDIPENDENTE CON GIARDINO RECINTATO, IDEALE PER CHI CERCA TRANQUILLITA' E ACCOGLIENZA PET-FRIENDLY. SITUATA NEL CENTRO DEL PAESE, A POCHI PASSI DA NEGOZI, RISTORANTI E DAL LAGO, OFFRE PARCHEGGIO PRIVATO E UN PUNTO DI PARTENZA PERFETTO PER ESCURSIONI E RELAX SUL LAGO DI COMO.





CONSIGLIA - NEL BORGHO DI COLICO

I LAGHEE

LE CASSETTE **BREVA** E **TIVANO**,
IDENTICHE E SPECULARI, SONO
DUE BILOCALI CON GIARDINO
RISERVATO, PARCHEGGIO
GRATUITO E UNA POSIZIONE
PRIVILEGIATA FRONTE LAGO, NEL
CUORE DI COLICO. IDEALI PER
ESCURSIONI E RELAX E PER CHI
CERCA UNA SOLUZIONE A UN
PASSO DALLA SPIAGGIA.



CONSIGLIA - A CONTATTO CON IL TERRITORIO LOCALE



AZIENDA AGRICOLA AGRITURISTICA LA POSSA (BARZIO)

DISPONE DI APPARTAMENTI
ATTREZZATI IN STILE CHALET, E SALONE
ADATTO ALL'ACCOGLIENZA DEI
GRUPPI. A CIO' SI AGGIUNGE LA
CUCINA TIPICA DEL TERRITORIO,
BASATA SUI PRODOTTI
DELL'AGRITURISMO E DI AZIENDE
AGRICOLE DELLA ZONA, DAI SAPORI
GENUINI PER SCOPRIRE LA CUCINA
LOCALE.





CONSIGLIA - SOGGIORNO CON VISTA



HOTEL BELLAVISTA (LECCO)

PER UN SOGGIORNO DI RELAX, LONTANO DALLA CITTA', CON
UNA VISTA PANORAMICA SUL LAGO, DA CUI GODERE LO
SPETTACOLO NATURALE DESCRITTO DA ALESSANDRO
MANZONI.





CONSIGLIA - ESPERIENZA IN RIFUGIO PER TUTTI



RIFUGIO SHAMBALA'
(GIUMELLO VALSASSINA)
LA MONTAGNA A PORTATA DI
MANO, FACILMENTE
RAGGIUNGIBILE, GRANDE
ATTENZIONE ALLA QUALITA',
ALLA SEMPLICITA', ALLA
TRADIZIONE E
ALL'ACCOGLIENZA.. IL TUTTO
DALL'ALTO DI UNA VISTA
IMPAREGGIABILE SUL LAGO DI
COMO

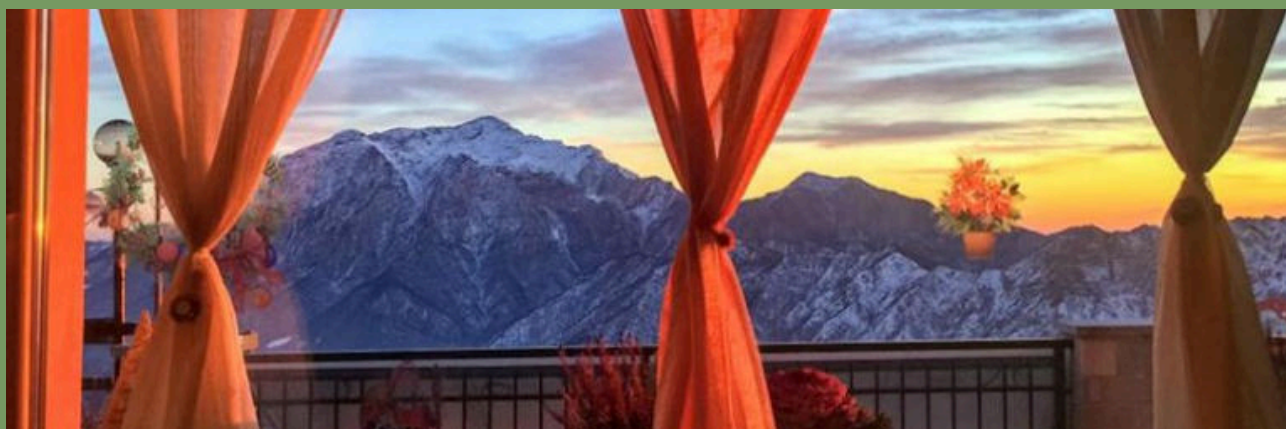



CONSIGLIA - I PIATTI DELLA TRADIZIONE

RISTORO GENIO (GIUMELLO)
TIPICO RISTORANTE DI
MONTAGNA, FACILE E
COMODO DA RAGGIUNGERE.
OFFRE MENU ALLA CARTA E
MENU PERSONALIZZATI,
SCEGLIENDO SEMPRE I
PRODOTTI A KM0
PROVENIENTI DAGLI ALPEGGI
E DALLE AZIENDE AGRICOLE
DELLA ZONA. IL RISTORO HA
PRODOTTI CHE SI POSSONO
TROVARE ANCHE SUL
NOSTRO ECOMMERCE.





CONSIGLIA - I PIATTI DELLA TRADIZIONE



BAR TRATTORIA MONTE LEGNONE



IL BAR TRATTORIA MONTE LEGNONE È UNA PICCOLA TRATTORIA A CONDUZIONE FAMILIARE, CHE SI TROVA A TREMENICO, UN PAESINO DELLA VALVARRONE ALLE PENDICI DEL LEGNONE, CON MAGNIFICA VISTA SULLE MONTAGNE DEL LAGO DI COMO. LA CUCINA PROPONE I PIATTI TIPICI DELLA VALLE

TRASPORTO



BUS OPERATOR E ALTRI SERVIZI DI TRASPORTO

Si offrono autoservizi; Taxi / Bus Operator che operano in tutto il territorio del Lago di Como e delle sue montagne. Mezzi di diverse tipologie, per soddisfare le esigenze della clientela

DONICAR srl



DoniCar Srl offre servizi di taxi/noleggio auto e minivan con o senza conducente, noleggio supercar e noleggio camper e scooter. Mette a disposizione dei suoi clienti un servizio di trasporto esclusivo, in sicurezza e nel massimo comfort. Gli autisti di DoniCar desiderano soddisfare ogni esigenza della clientela con discrezione e professionalità, sia che si tratti di un viaggio d'affari o semplicemente di puro piacere.

TRASPORTO



PIERINO LIMO SERVICE

Dal 2016 Pierinolimoservice continua l'attività di noleggio con conducente iniziata nel 2000 da Pierinotaxi con esperienza pluriventennale nel settore dei trasporti.

Ci proponiamo per servizi di rappresentanza e di autonoleggio con conducente con autovetture, minibus e, all'occorrenza, bus GT.

Inoltre, la nostra posizione ci permette di seguire agevolmente tutti i clienti delle zone di Milano, Como, Sondrio e Lecco sia per i trasferimenti MALPENSA, LINATE, ORIO AL SERIO sia per MILANO e ovunque...

Non siamo solo un autonoleggio

